103. Doamne, vreau să Te slăvesc

Marius Gorcea

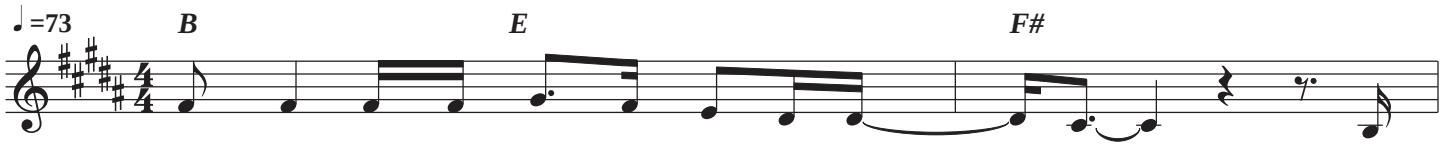

Doam - ne, vreau să Te slă - vesc,
la - ud pen - tru zi - ua cea se - ni - nă, Te

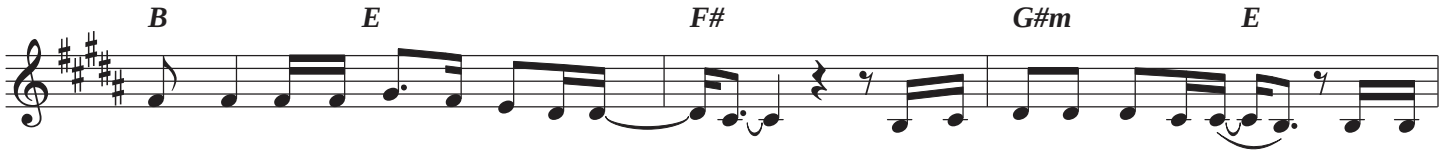

Doam-ne, vreau să Te mă-resc. Pen-tru Ha-rul Tău di-vin, pen-tru
la - ud pen-tru pa - cea Ta di - vi - nă. Pen-tru ce-rul în-ste-lat, pen-tru

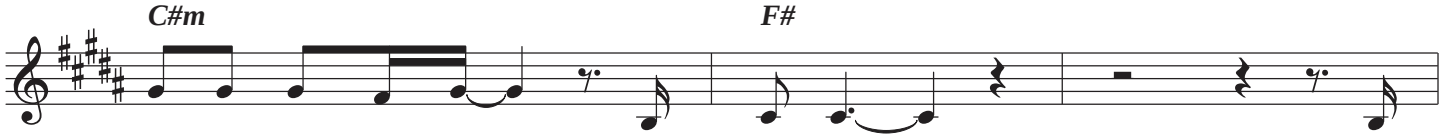

tot ce am din plin Te la - ud. Te
tot ce Tu mi'ai dat Te la - ud. Te
[Strofa 3] --> Te

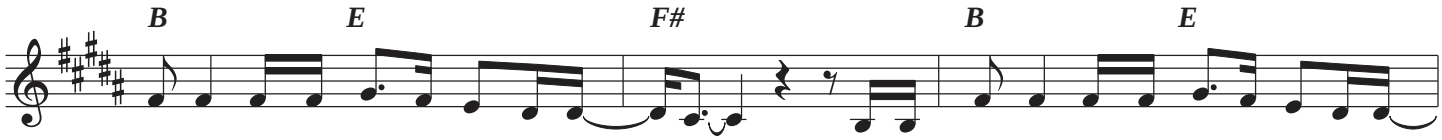

la-ud pen-tru jert-fa din Cal-var Te la-ud pen-tru mi-nu-na-tul har.
la-ud pen-tru ro-ua di-mi-ne - ții Te la-ud că eşti Îm-pă-ra-tul vie-
la-ud şi în veci îți voi cân-ta pe pă-mânt şi'n sla - va Ta.

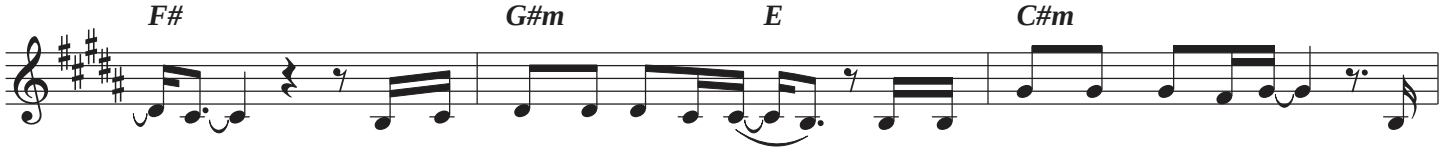

Sunt a - tât de fe - ri - cit pen-tru că m'ai mân-tu-it, o,
- ții. Pen-tru hra - na ce îmi dai, pen-tru cer şi pen-tru Rai Te
Pâ - nă când vei re - ve - ni eu prin toa-te Te voi slă-vi, o,

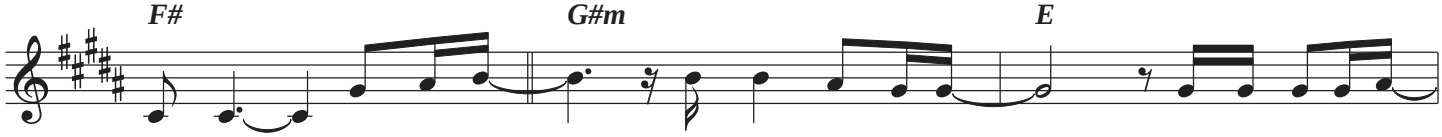

Doam - ne!
la - ud! Voi cân - ta, me - reu, ne'n - ce - tat, Te voi lă - u - da,
Doam - ne!

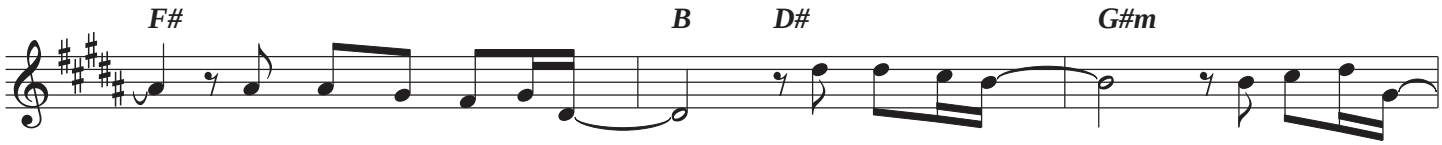

o, Doam - ne prea - î - nalt. În veci de veci, e sla - va Ta

Doamne, vreau să Te slăvesc (Marius Gorcea) © Studio Speranța
Toate drepturile rezervate.

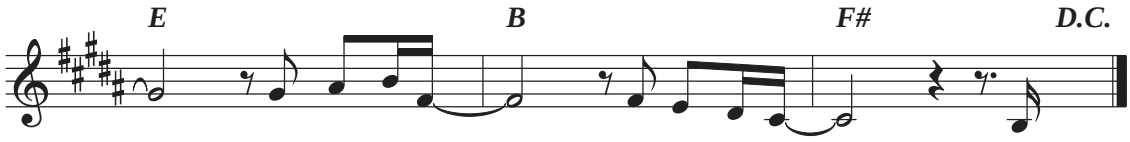

şi'n veci de veci îți voi cân-ta. Te
Te